# Autocentro Goodyear - Daniel Iglesias - Montevideo

montevideo

I'm not a robot

ReCAPTCHA

| | |
|---|---|
| Publicado el: 06/01/25 | Visitas: 7223 |
| Comentarios: 0 | Ver comentarios |
| Votos: 651 | Puntaje: 4.6 |

https://www.smartservices.uy/tienda-de-neumaticos/montevideo/autocentro-goodyear-daniel-iglesias-montevideo_17400.php

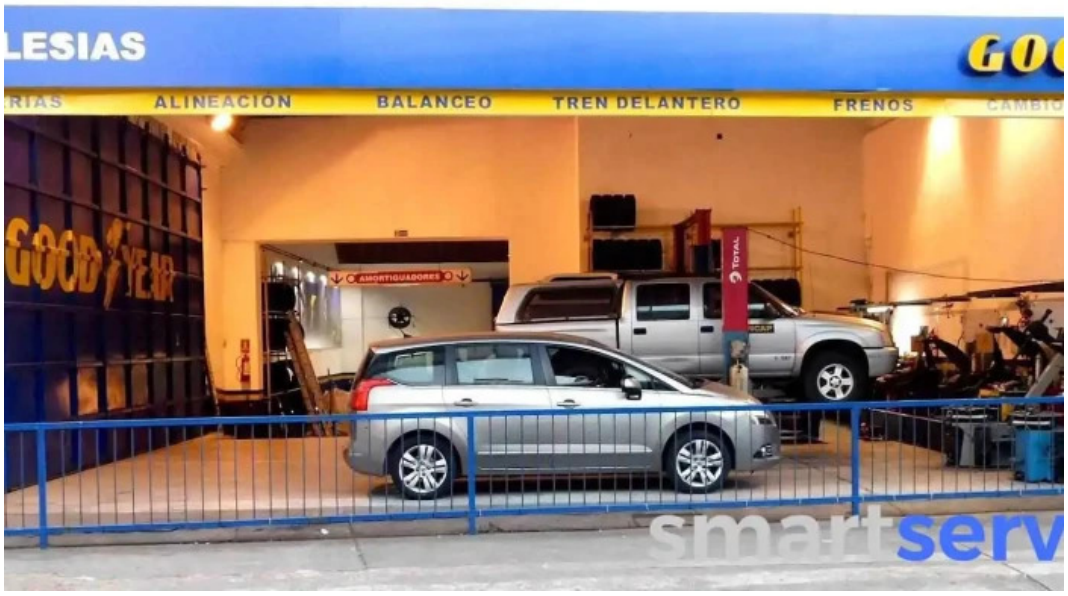


*montevideo*

## *Autocentro Goodyear - Daniel Iglesias - Montevideo*

### Tienda de Neumáticos Autocentro Goodyear - Daniel Iglesias en Montevideo

En Montevideo, el **Autocentro Goodyear - Daniel Iglesias** se destaca como una opción confiable para quienes buscan neumáticos de calidad y servicios relacionados. Ubicado en un punto estratégico, este comercio se preocupa por la accesibilidad y la comodidad de todos sus clientes.

### Accesibilidad y Comodidades

Uno de los aspectos más importantes que ofrece el Autocentro es su **entrada accesible para personas en silla de ruedas**. Además, cuenta con un **sanitario adaptado**, lo que garantiza que todas las personas puedan disfrutar de un servicio sin inconvenientes. También dispone de un **estacionamiento accesible** que facilita la llegada de quienes necesiten de estas facilidades.

## Opciones de Pago Flexibles

La tienda se adapta a las necesidades actuales, ofreciendo **pagos con dispositivos móviles mediante NFC**. Esto permite realizar transacciones rápidas y seguras. Además, el Autocentro acepta tanto **tarjetas de crédito como tarjetas de débito**, brindando opciones para todos los clientes.

## Servicios Disponibles

El Autocentro Goodyear no solo se limita a la venta de neumáticos. Ofrece diversas **opciones de servicio** diseñadas para mantener tu vehículo en óptimas condiciones. Entre estos servicios se incluyen el montaje, balanceo y alineación de neumáticos.

## Entrega y Retiro de Productos

Una de las grandes ventajas que proporciona el Autocentro es la **entrega el mismo día** para aquellos clientes que así lo requieran. También existe la opción de **retiro en tienda**, donde podrás recoger tus neumáticos y servicios solicitados de manera rápida y cómoda. Para quienes prefieren la comodidad del hogar, el Autocentro ofrece **entrega a domicilio**, asegurando así que puedas recibir tus productos sin complicaciones.

## Conclusión

El **Autocentro Goodyear - Daniel Iglesias** en Montevideo es una excelente opción para quienes buscan neumáticos y servicios de calidad, todo con un enfoque en la accesibilidad y comodidad del cliente. Con múltiples métodos de pago y un compromiso con la satisfacción del cliente, es un lugar ideal para atender tus necesidades automotrices.

**Nuestro negocio está en:**

*Bacigalupi 2007 - esq. Miguelete? ?????, 11800  Montevideo, Departamento de Montevideo - Uruguay  (UY)*

El telefono de contacto de dicho **Tienda de neumáticos** es 29245134.
Y si quieres enviar un Whastapp, puedes hacerlo al 29245134

**Abrimos en el siguiente horario:**

Día Horarios
Lunes
*8:30?a.m.–6?p.m.*
Martes
*8:30?a.m.–6?p.m.*
Miércoles
*8:30?a.m.–6?p.m.*
Jueves
*8:30?a.m.–6?p.m.*
Viernes
*8:30?a.m.–6?p.m.*
Sábado
*8:30?a.m.–12:30?p.m.*
Domingo
*Cerrado*

El sitio web es Autocentro Goodyear - Daniel Iglesias

Si desea cambiar alguna información que piense que es incorrecto acerca de esta página, le pedimos haga llegar un mensaje y lo corregiremos a la brevedad. Anticipadamente agradecidos.

## Imágenes

*Autocentro goodyear daniel iglesias zona*

*Autocentro goodyear daniel iglesias videos*

*Autocentro goodyear daniel iglesias tienda de neumaticos*

*Autocentro goodyear daniel iglesias telefono*

*Autocentro goodyear daniel iglesias puntaje*

*Autocentro goodyear daniel iglesias neumatico*

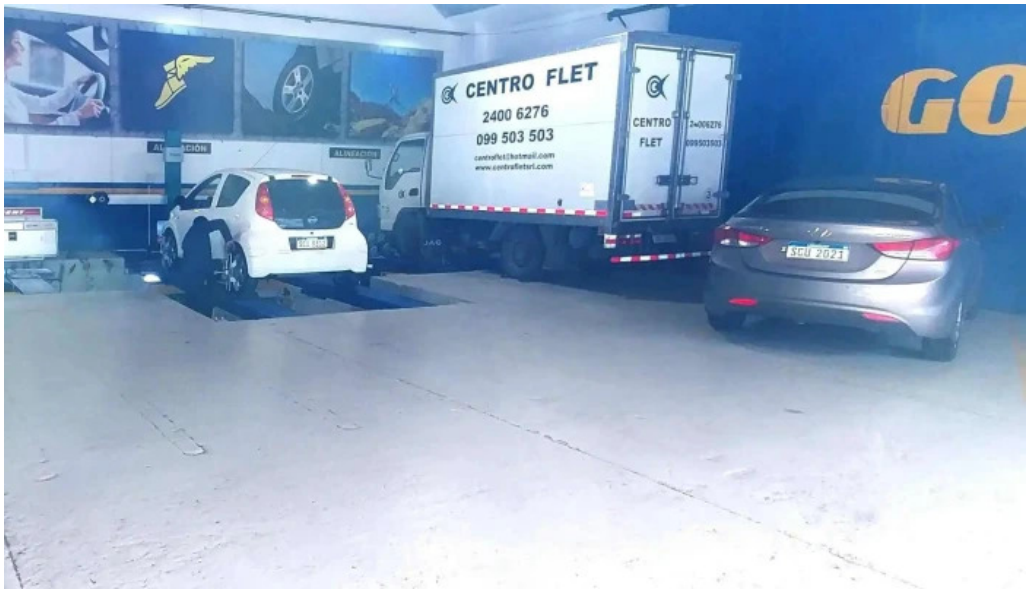


*Autocentro goodyear daniel iglesias montevideo*

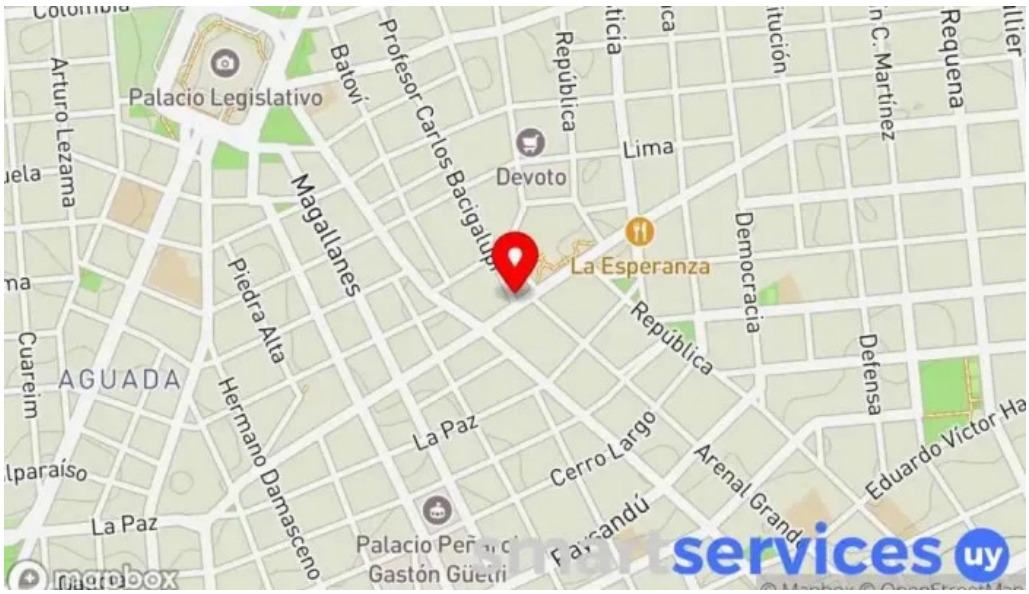


*Autocentro goodyear daniel iglesias mapa*

*Autocentro goodyear daniel iglesias interior*

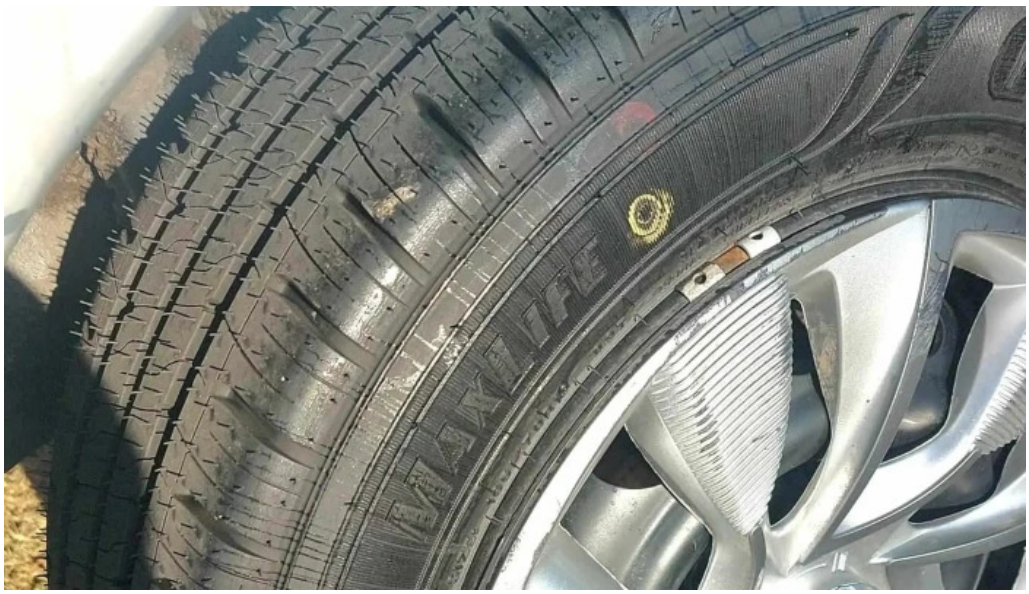

*Autocentro goodyear daniel iglesias instagram*

*Autocentro goodyear daniel iglesias fotos*

*Autocentro goodyear daniel iglesias descuentos*

*Autocentro goodyear daniel iglesias del propietario*

*Autocentro goodyear daniel iglesias comentarios*

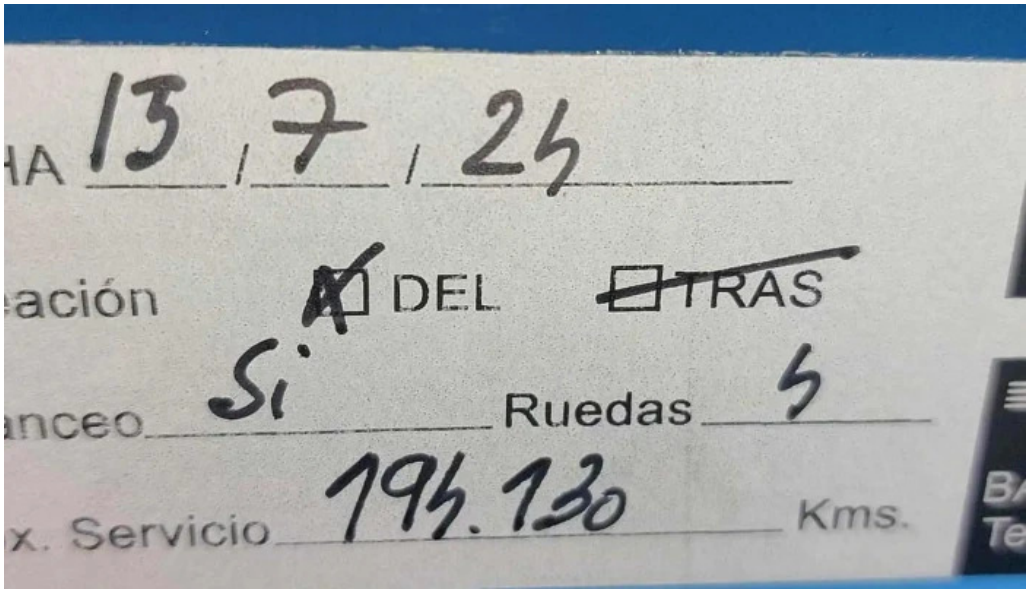


*Autocentro goodyear daniel iglesias cerca de mi*

## Tags

*sanitario, entrega el mismo día, pagos, estacionamiento accesible para personas en silla de ruedas, tarjetas de débito, tarjetas de crédito, accesibilidad, pagos con dispositivos móviles mediante nfc, entrega a domicilio, opciones de servicio, retiro en tienda, servicios, entrada accesible para personas en silla de ruedas*

## Contenido relacionado

| | |
|---|---|
| **4.6 *** | *Soriano Autocentro Goodyear - Montevideo* |
| **4.5 *** | *Goodyear Iglesias - Montevideo* |
| **4.3 *** | *Autocentro Goodyear Lagomar - Ciudad De La Costa* |

| | |
|---|---|
| **4.5 *** | *Electricidad Daniel - Maldonado* |
| **4.6 *** | *Gomeria Daniel - San Luis* |
| **4.9 *** | *Gomeria Daniel Rodriguez - Las Piedras* |
| **5.0 *** | *Electricidad Daniel - Mercedes* |
| **4.7 *** | *gomería Daniel - Treinta Y Tres* |
| **4.2 *** | *Gomería Daniel - Rivera* |
| **0.0 *** | *Electricista Daniel Silva Mier - Treinta Y Tres* |

# Categorías

| |
|---|
| Artesanía |
| Buffet libre |
| Carpintería |
| Centro comercial |
| Cerrajero |
| Comercio |
| Construcción de maquinaria |
| Constructor |
| Electricista |
| Empresa de construcción |
| Empresa de hierros y aceros |
| Ferretería |
| Fábrica |
| Grandes almacenes |
| Herrero |
| Jardinero |
| Joyería |
| Librería |
| Lock Store |
| Oficinas de empresa |
| Duplicación de llaves |
| Soldador |
| Taller de automóviles |
| Taller de bicicletas |
| Taller de maquinaria |
| Taller de metalurgia |
| Taller de reparación de herramientas |

| |
|---|
| Taller de reparación de remolques |
| Tienda de artículos para barbacoas |
| Tienda de artículos para el hogar |
| Tienda de bricolaje |
| Tienda de cristales |
| Tienda de iluminación |
| Tienda de muebles |
| Zapatería |
| aparcamiento |
| aparcamiento cubierto |
| auto accessories wholesaler |
| automoción |
| club de trabajadores |
| compraventa de automóviles |
| concesionario de automóviles |
| empresa de autobuses |
| empresa de instalación de cubiertas |
| encargado de contratación |
| escuela |
| establecimiento de depósito y venta |
| estación de inspección de vehículos |
| fabricante de repuestos para automóviles |
| Estación de Servicio (Gasolinera) |
| Gomería |
| importador |
| Lavadero Autoservicio |
| mayorista |
| oficina de tráfico |
| organización sin ánimo de lucro |
| proveedor de compresores neumáticos |
| proveedor de repuestos de carrocería de automóviles |
| servicio agrícola |
| servicio de alineación de ruedas |
| Alquiladora de autos |
| servicio de cambio de aceite |
| Lavado de autos |
| servicio de reparación de compresores de aire |
| servicio de reparación de sistemas eléctricos para automóviles |
| servicio de restauración de automóviles |
| servicio de transporte |
| servicios de clarividencia |
| taller de camiones |

| |
|---|
| taller de reparación de automóviles |
| taller de reparación de cámaras |
| taller de reparación de motos |
| taller de reparación de tractores |
| taller de reparación de vehículos todoterreno |
| taller de revisión de automóviles |
| taller mecánico |
| tienda de accesorios para automóviles |
| tienda de alimentación |
| tienda de automovilismo |
| tienda de baterías |
| tienda de móviles |
| tienda de neumáticos |
| tienda de neumáticos usados |
| tienda de repuestos de automóviles usados |
| Repuestos para automóviles |
| tienda de repuestos para motos |
| Tienda de ruedas |
| tienda general |
| tire repair shop |